

SAFE W-2F

Sicherheitsleuchte nach DIN EN 60598-1/2-22 und DIN EN 1838.

Witterungsfestes Aluminium-Druckgussgehäuse mit Sicherheitsglasscheibe, eingedichtet mit Silikon.

Kabeleinführung in Leuchtengehäuse von hinten und unten möglich. Ausführung für Wandmontage mit zwei Hochleistungs-LEDs und gegossenen Acryloptiken zur Ausleuchtung von Fluchtwegen durch breitstrahlende Lichtlenkcharakteristik. Serienmäßig mit IP65-Membran-Druckausgleichsventil.

Optional kann die Leuchte als Zentralbatterie-Variante für einen Temperaturbereich bis -35°C geliefert werden (unüberwacht).

Die Leuchte ist optional als Set mit Versorgungseinheit zur Montage im Innenbereich und Leuchteneinheit zur Installation im Außenbereich lieferbar.

Ebenfalls optional: Heizungscontainer mit Akku (4,8V 4,2Ah) zur Erweiterung des Temperaturbereiches in der Leuchte bis -20°C (Einzelbatterie-Variante).



Abbildung zeigt Zubehör

Technische Daten

Leuchtentyp	Systemleuchten für Zentralversorgung	Einzelbatterie-leuchten
Leuchtmittel	2 x 3 W LED	2 x 3 W LED
Anschlussklemmen	3 x 2,5 mm ² für Doppelbelegung	
Farbe	weiß / graphitgrau	
Material	Aluminium-Druckguss	
Montageart	Wandanbaumontage	
Abmessungen (B x H x T)	WM 190 x 190 x 115 mm	
Schutzart	IP65	
Schutzklasse	I	
IK-Schutzklasse	IK08	
Lichtstrom (Netz)	480 lm	360 lm
Lichtstrom (Not)		
Nennbetriebsdauer 1h	-	480 lm
Nennbetriebsdauer 3h	-	480 lm
Nennbetriebsdauer 8h	-	240 lm
Lichtstromverhältnis Not (DC) / Netz		
Nennbetriebsdauer 1h	-	100% / 75%
Nennbetriebsdauer 3h	-	100% / 75%
Nennbetriebsdauer 8h	-	50% / 75%
Netzanschlussleistung	10 VA	8 VA
Batteriestromaufnahme	25 mA	-
Betriebsdauer Batteriebetrieb	-	1h / 3h / 8h
Anschlussspannung	230V 50/60Hz; 220V DC +25/-20%	230V 50/60Hz
NiMH-Akku		
Nennbetriebsdauer 1h	-	4,8V 2,0Ah 4,8V 2,0Ah + AkH
Nennbetriebsdauer 3h	-	4,8V 4,2Ah 4,8V 4,2Ah + AkH
Nennbetriebsdauer 8h	-	4,8V 4,2Ah 4,8V 4,2Ah + AkH
Temperaturbereich	-10°C bis +40°C (überwacht) / -20°C bis +40°C (unüberwacht)	-
Bereitschaftsschaltung	-	0°C bis +35°C
Dauerschaltung	-	-5°C bis +30°C

Wandanbaumontage

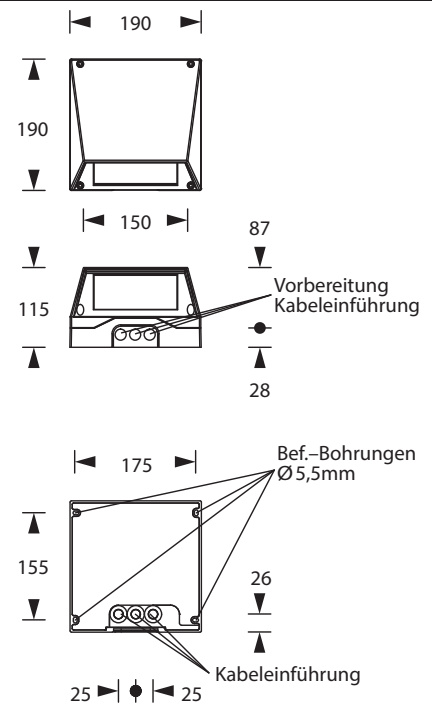

optional		
Leuchtschalt- und Überwachungsbaustein	ELC MSÜ3 SET009 SET010	-
Selbstüberwachung	-	SELF CHECK
Busüberwachung	-	SAFELOG Line
Funküberwachung	-	SAFELOG Wireless

Zubehör

Hinterbauhalter
Poller
Erdanker für Poller
Mast- und Wandhalterung

Lichtverteilungskurven und Leuchtenabstandstabellen (E = 1,25 lx)

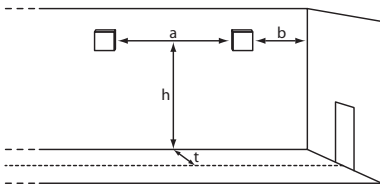

Wandmontage

Systemleuchten für Zentralversorgung **Flächenoptik**

Abstandstabelle ebene Fluchtwege / Tabellenangaben in Meter

Leuchtmittel: 2 x 3W LED
Lampenlichtstrom Not (DC) / Netz: 480lm

t =	h	1,00	2,00	2,50	3,00	3,50	4,00	4,50	5,00
1,00	a	6,50	10,00	11,50	12,50	13,50	14,50	15,00	15,50
	b	2,90	4,50	5,00	5,50	5,50	6,00	6,00	5,50
	h	1,00	2,00	2,50	3,00	3,50	4,00	4,50	5,00
2,00	a	7,50	10,50	12,00	13,50	14,50	15,00	15,50	15,50
	b	3,20	4,50	5,00	5,50	5,50	5,50	5,50	5,50
	h	1,00	2,00	2,50	3,00	3,50	4,00	4,50	5,00
3,00	a	7,50	11,50	12,50	13,50	14,00	14,50	15,00	15,50
	b	2,50	4,50	4,50	5,00	5,00	5,00	5,00	5,00

t = Abstand zur Fluchtwegmitte

Einzelbatterieleuchten **Flächenoptik**

Abstandstabelle ebene Fluchtwege / Tabellenangaben in Meter

Leuchtmittel: 2 x 3W LED
Lampenlichtstrom Not (DC) / Netz: 480lm/360lm – Nennbetriebsdauer: 1h

t =	h	1,00	2,00	2,50	3,00	3,50	4,00	4,50	5,00
1,00	a	6,50	10,00	11,50	12,50	13,50	14,50	15,00	15,50
	b	2,90	4,50	5,00	5,50	5,50	6,00	6,00	5,50
	h	1,00	2,00	2,50	3,00	3,50	4,00	4,50	5,00
2,00	a	7,50	10,50	12,00	13,50	14,50	15,00	15,50	15,50
	b	3,20	4,50	5,00	5,50	5,50	5,50	5,50	5,50
	h	1,00	2,00	2,50	3,00	3,50	4,00	4,50	5,00
3,00	a	7,50	11,50	12,50	13,50	14,00	14,50	15,00	15,50
	b	2,50	4,50	4,50	5,00	5,00	5,00	5,00	5,00

t = Abstand zur Fluchtwegmitte

Einzelbatterieleuchten Flächenoptik

Abstandstabelle ebene Fluchtwege / Tabellenangaben in Meter

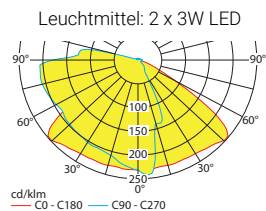

Lampenlichtstrom Not (DC) / Netz: 480lm/360lm – **Nennbetriebsdauer: 3h**

t =		1,00	2,00	2,50	3,00	3,50	4,00	4,50	5,00
1,00	h	1,00	2,00	2,50	3,00	3,50	4,00	4,50	5,00
	a	6,50	10,00	11,50	12,50	13,50	14,50	15,00	15,50
	b	2,90	4,50	5,00	5,50	5,50	6,00	6,00	5,50
2,00	h	1,00	2,00	2,50	3,00	3,50	4,00	4,50	5,00
	a	7,50	10,50	12,00	13,50	14,50	15,00	15,50	15,50
	b	3,20	4,50	5,00	5,50	5,50	5,50	5,50	5,50
3,00	h	1,00	2,00	2,50	3,00	3,50	4,00	4,50	5,00
	a	7,50	11,50	12,50	13,50	14,00	14,50	15,00	15,50
	b	2,50	4,50	4,50	5,00	5,00	5,00	5,00	5,00

t = Abstand zur Fluchtwegmitte

Einzelbatterieleuchten Flächenoptik

Abstandstabelle ebene Fluchtwege / Tabellenangaben in Meter

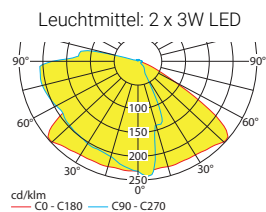

Lampenlichtstrom Not (DC) / Netz: 240lm/360lm – **Nennbetriebsdauer: 8h**

t =		1,00	2,00	2,50	3,00	3,50	4,00	4,50	5,00
1,00	h	1,00	2,00	2,50	3,00	3,50	4,00	4,50	5,00
	a	6,00	9,00	10,00	10,50	11,00	11,50	11,50	11,00
	b	2,70	4,00	4,00	4,00	4,00	3,50	3,50	3,50
2,00	h	1,00	2,00	2,50	3,00	3,50	4,00	4,50	5,00
	a	6,30	9,00	10,00	10,50	11,00	11,00	10,50	10,50
	b	2,70	3,50	3,50	3,50	3,50	3,50	3,00	3,00
3,00	h	1,00	2,00	2,50	3,00	3,50	4,00	4,50	5,00
	a	4,80	7,50	8,50	9,00	9,50	9,50	10,00	9,50
	b	1,00	2,50	3,00	3,00	3,00	2,50	2,50	2,00

t = Abstand zur Fluchtwegmitte